

PROYECTO BÁSICO DE VIVIENDA UNIFAMILIAR AISALDA EN C/ ARTESILLA 4, URB LA NORIA GOLF 2, MIJAS (MÁLAGA)

PROMOTOR
MISS SHELLEY JACKSON

SMP
arquitectos

ARQUITECTO:

SALVADOR MORENO PERALTA

COLABORADORES:
JOSÉ CARLOS CARRASCO CARRIÓN
IGNACIO MARTÍN MARCUARTU
ELENA PORRAS HEREDIA

HOJA Nº:
01

PLANO SITUACIÓN Y EMPLAZAMIENTO

Nº PROYECTO: 402 FICHERO:
FECHA: JUL 2019 ESCALA: S/E

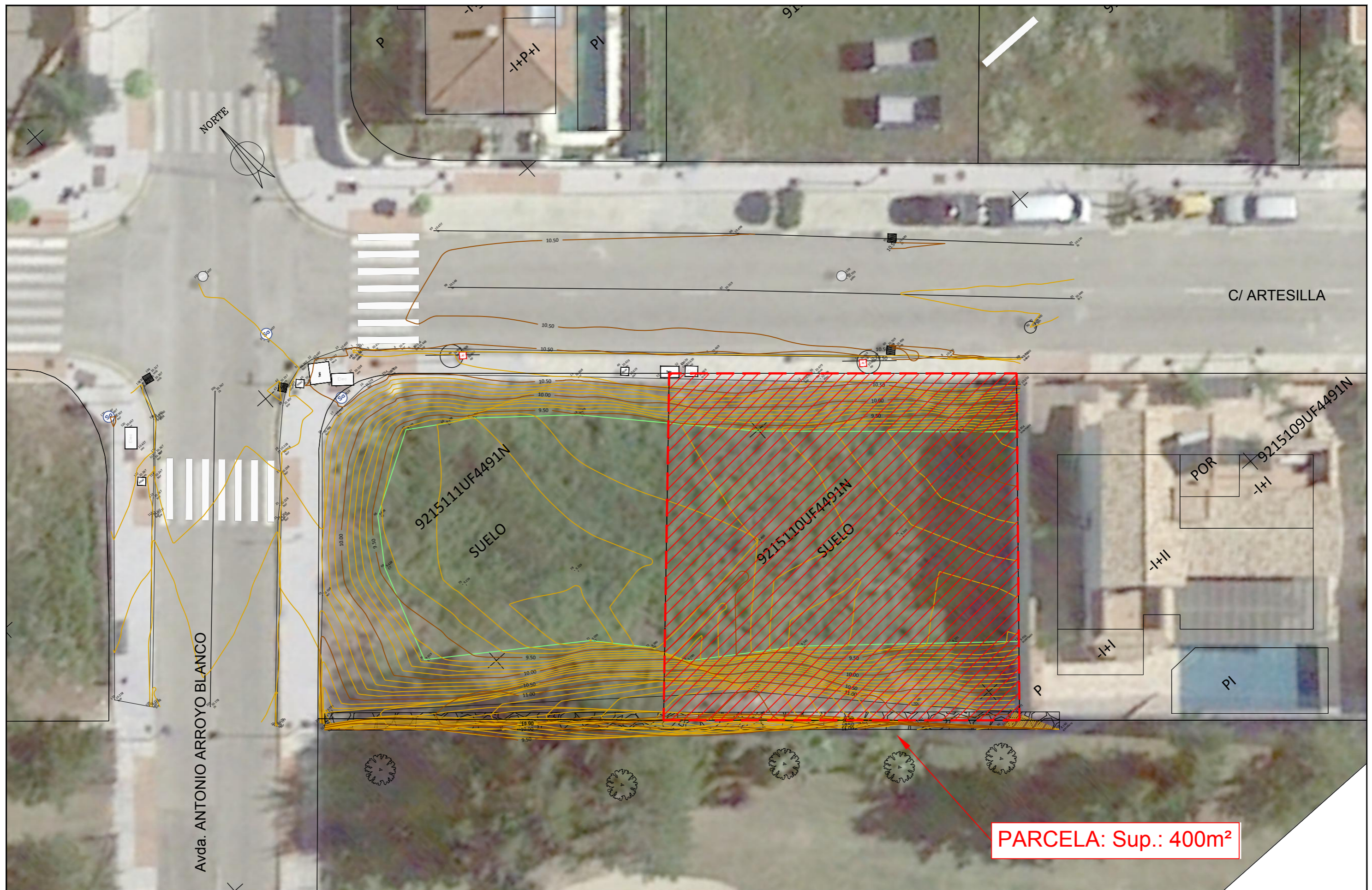

PROYECTO BÁSICO DE VIVIENDA UNIFAMILIAR AISALDA EN
C/ ARTESILLA 4, URB LA NORIA GOLF 2, MIJAS (MÁLAGA)

PROMOTOR
MISS SHELLEY JACKSON



ARQUITECTO:
[Signature]
SALVADOR MORENO PERALTA

COLABORADORES:
JOSÉ CARLOS CARRASCO CARRIÓN
IGNACIO MARTÍN MARCUARTU
ELENA PORRAS HEREDIA

HOJA Nº:
02

PLANO TOPOGRÁFICO

Nº PROYECTO: 402 FICHERO:
FECHA: JUL 2019 ESCALA: 1/200

PARCELA: Sup.: 400m²

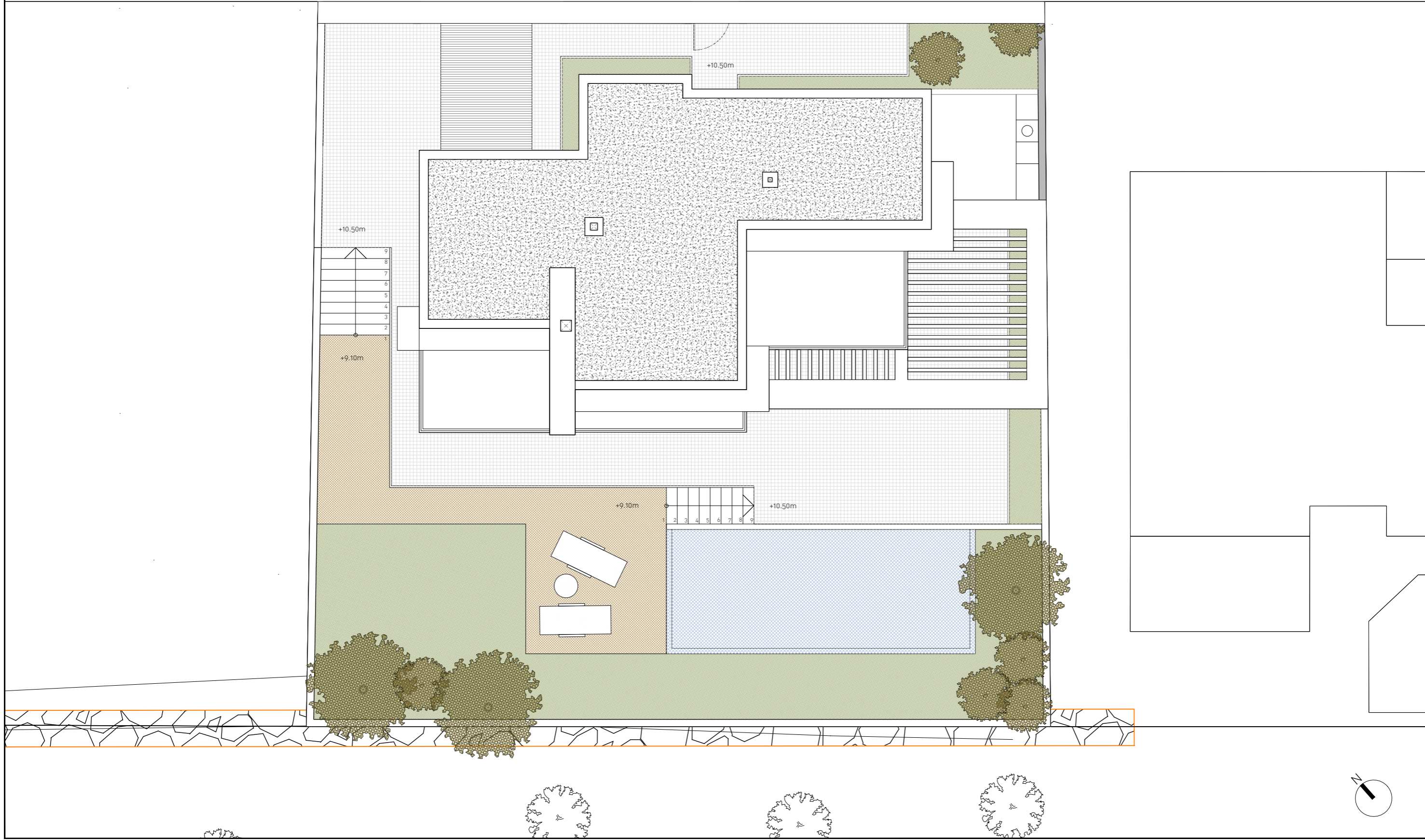

PROYECTO BÁSICO DE VIVIENDA UNIFAMILIAR AISALDA EN C/ ARTESILLA 4, URB LA NORIA GOLF 2, MIJAS (MÁLAGA)		PROMOTOR MISS SHELLEY JACKSON			ARQUITECTO: SALVADOR MORENO PERALTA	COLABORADORES: JOSÉ CARLOS CARRASCO CARRIÓN IGNACIO MARTÍN MARCUARTU ELENA PORRAS HEREDIA	HOJA Nº: 03
PLANO PLANO DE EMPLAZAMIENTO	Nº PROYECTO: 402 FECHA: JUL 2019	FICHERO: ESCALA: 1/100					

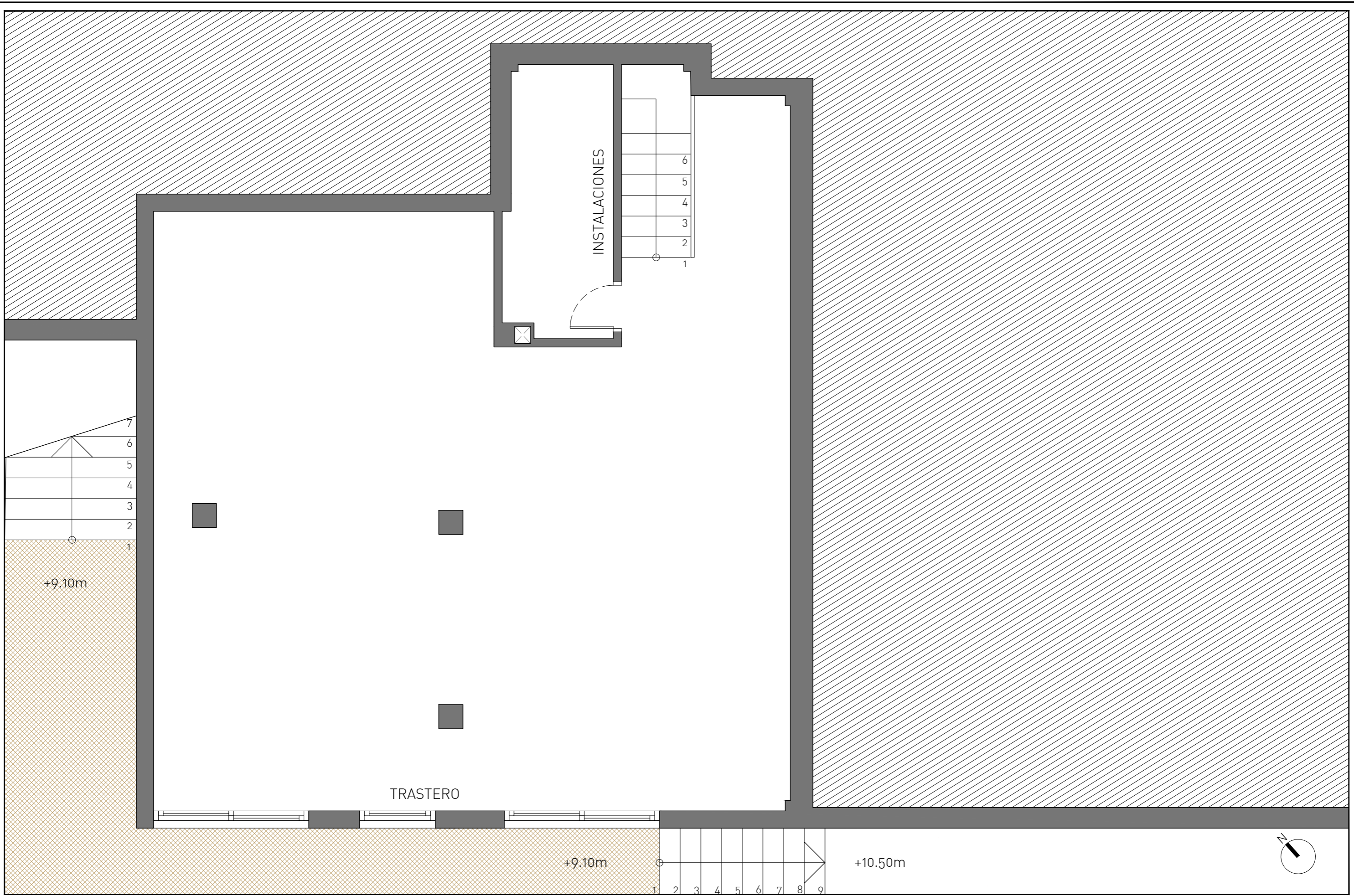

PROYECTO BÁSICO DE VIVIENDA UNIFAMILIAR AISALDA EN
C/ ARTESILLA 4, URB LA NORIA GOLF 2, MIJAS (MÁLAGA)

PROMOTOR
MISS SHELLEY JACKSON



ARQUITECTO:
[Signature]
SALVADOR MORENO PERALTA

COLABORADORES:
JOSÉ CARLOS CARRASCO CARRIÓN
IGNACIO MARTÍN MARCUARTU
ELENA PORRAS HEREDIA

HOJA Nº:
04

PLANO DISTRIBUCIÓN Y MOBILIARIO. PLANTA SÓTANO.

Nº PROYECTO: 402 FICHERO:
FECHA: JUL 2019 ESCALA: 1/50

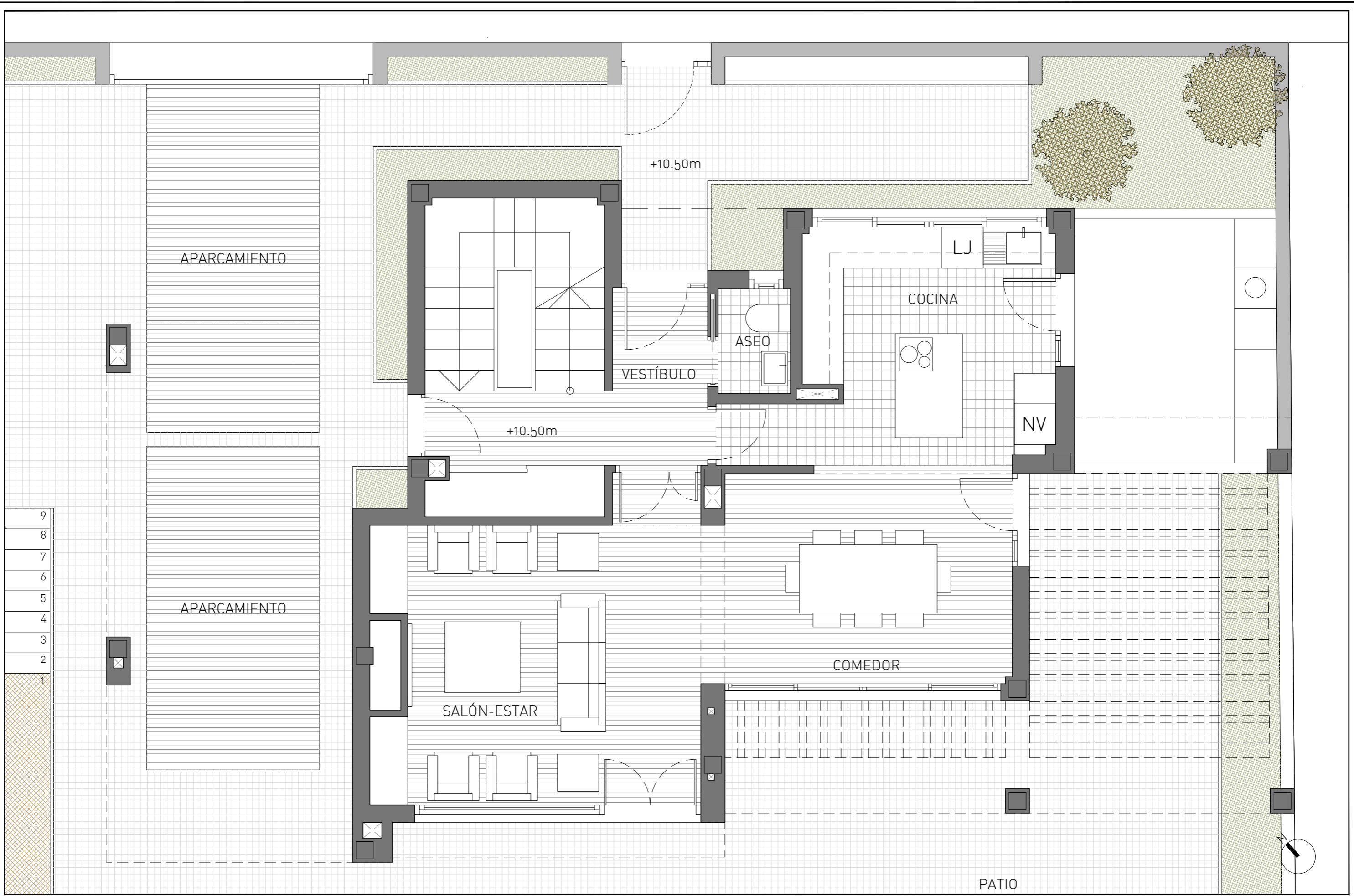

PROYECTO BÁSICO DE VIVIENDA UNIFAMILIAR AISALDA EN C/ ARTESILLA 4, URB LA NORIA GOLF 2, MIJAS (MÁLAGA)		PROMOTOR MISS SHELLEY JACKSON			ARQUITECTO: 	COLABORADORES: JOSÉ CARLOS CARRASCO CARRIÓN IGNACIO MARTÍN MARCUARTU ELENA PORRAS HEREDIA	HOJA Nº: 05
PLANO	DISTRIBUCIÓN Y MOBILIARIO. PLANTA BAJA.	Nº PROYECTO: 402 FECHA: JUL 2019	FICHERO: ESCALA: 1/50		SALVADOR MORENO PERALTA		

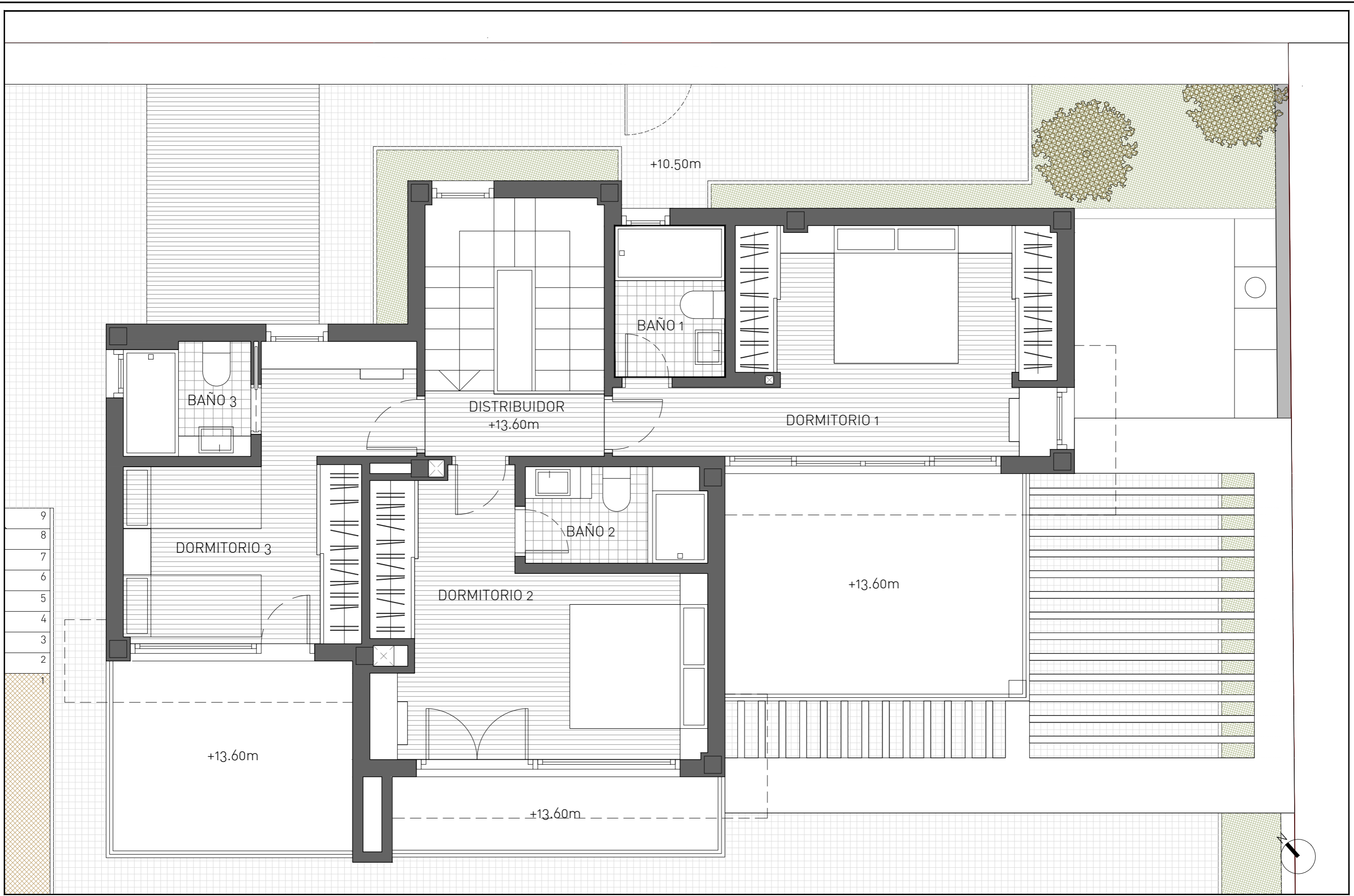

PROYECTO BÁSICO DE VIVIENDA UNIFAMILIAR AISALDA EN
C/ ARTESILLA 4, URB LA NORIA GOLF 2, MIJAS (MÁLAGA)

PROMOTOR
MISS SHELLEY JACKSON



ARQUITECTO:
[Signature]
SALVADOR MORENO PERALTA

COLABORADORES:
JOSÉ CARLOS CARRASCO CARRIÓN
IGNACIO MARTÍN MARCUARTU
ELENA PORRAS HEREDIA

HOJA Nº:
06

PLANO DISTRIBUCIÓN Y MOBILIARIO. PLANTA PRIMERA.

Nº PROYECTO: 402 FICHERO:
FECHA: JUL 2019 ESCALA: 1/50

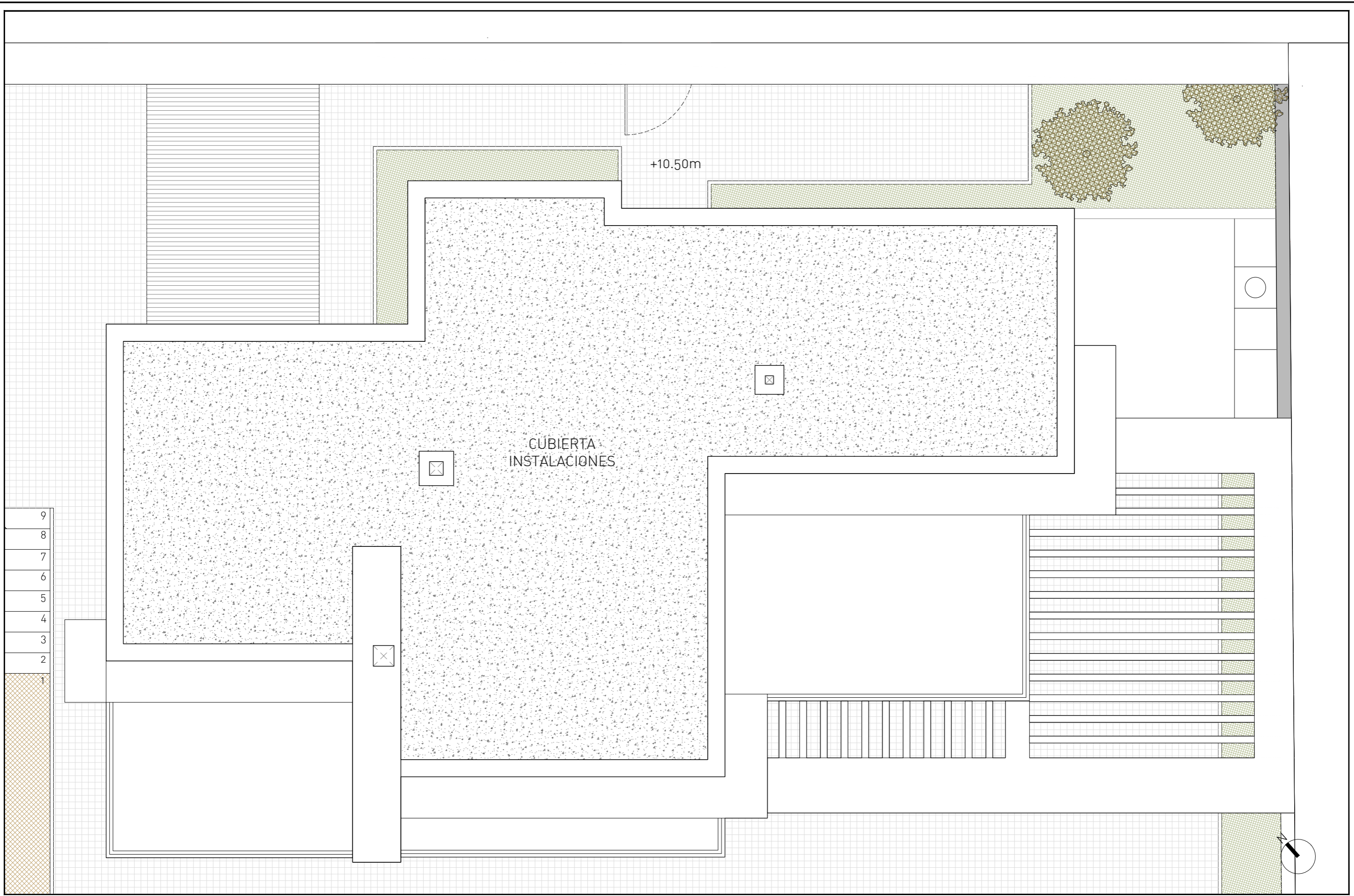

PROYECTO BÁSICO DE VIVIENDA UNIFAMILIAR AISALDA EN
C/ ARTESILLA 4, URB LA NORIA GOLF 2, MIJAS (MÁLAGA)

PROMOTOR
MISS SHELLEY JACKSON



ARQUITECTO:
[Signature]
SALVADOR MORENO PERALTA

COLABORADORES:
JOSÉ CARLOS CARRASCO CARRIÓN
IGNACIO MARTÍN MARCUARTU
ELENA PORRAS HEREDIA

HOJA Nº:
07

PLANO DISTRIBUCIÓN Y MOBILIARIO. PLANTA CUBIERTA.

Nº PROYECTO: 402 FICHERO:
FECHA: JUL 2019 ESCALA: 1/50

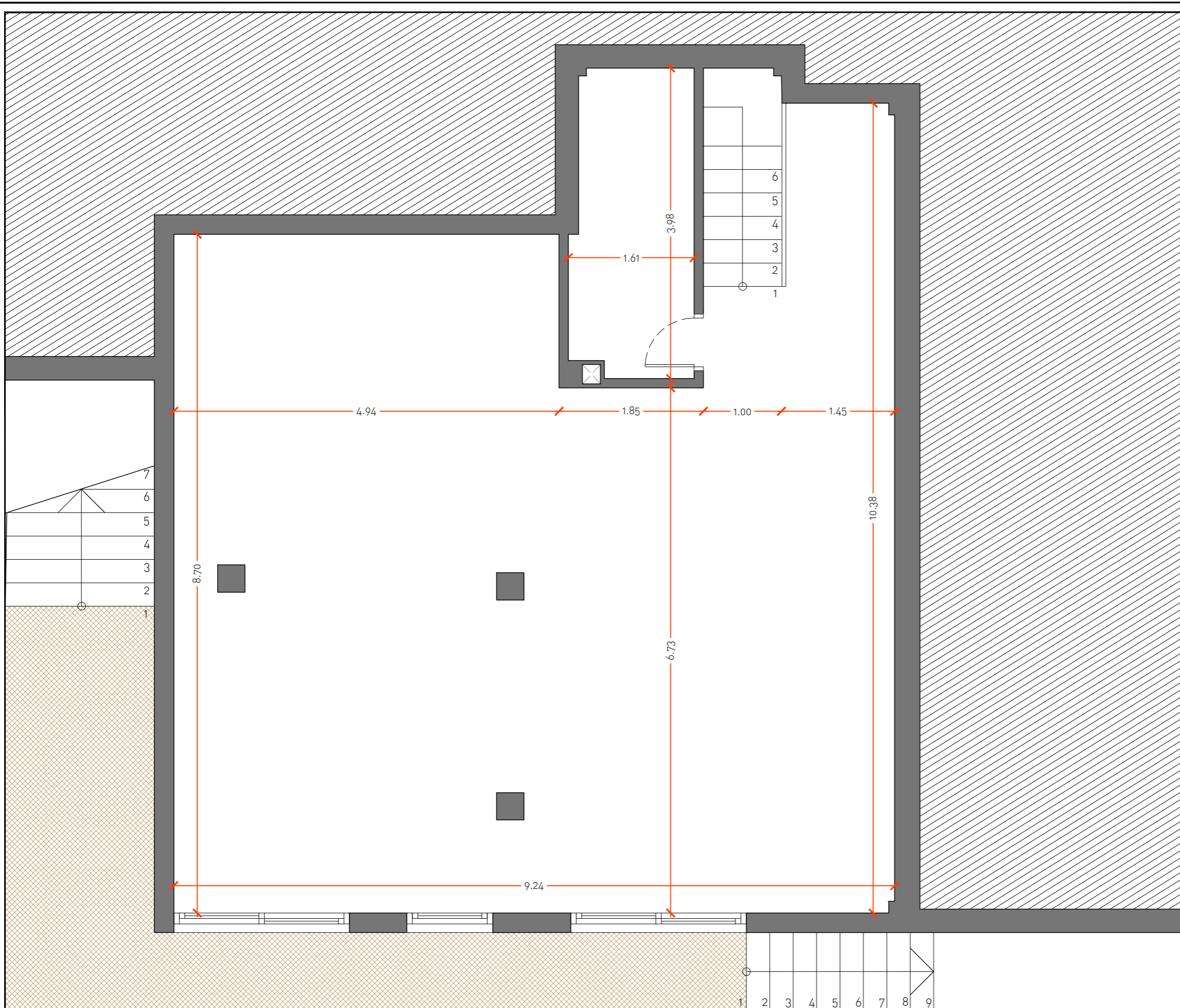

SUPERFICIES ÚTILES	
PLANTA SÓTANO	
Interiores (86.80 m ²)	
Trastero = 78.05 m ²	
Instalaciones = 6.00 m ²	
Escaleras = 2.75 m ²	
PLANTA BAJA	
Interiores (63.95 m ²)	Exteriores (302.55 m ²)
Vestíbulo = 3.65 m ²	Lavadero = 10.35 m ²
Distribuidor = 4.60 m ²	Terrazas = 138.05 m ²
Aseo = 1.55 m ²	Jardín = 94.05 m ²
Cocina = 13.65 m ²	Escaleras = 6.90 m ²
Comedor = 13.25 m ²	Aparcamiento = 24.35 m ²
Salón-estar = 20.00 m ²	Piscina = 28.85 m ²
Escalera = 7.25 m ²	
PLANTA PRIMERA	
Interiores (65.50 m ²)	Exteriores (28.35 m ²)
Distribuidor = 2.40 m ²	Terraza 1 = 13.80 m ²
Dormitorio 1 = 17.05 m ²	Terraza 2 = 5.00 m ²
Dormitorio 2 = 15.85 m ²	Terraza 3 = 9.55 m ²
Dormitorio 3 = 12.75 m ²	
Baño 1 = 3.50 m ²	
Baño 2 = 3.65 m ²	
Baño 3 = 3.00 m ²	
Escalera = 7.30 m ²	
SUPERFICIES CONSTRUIDAS	
PLANTA SÓTANO	
Interiores	
Cerrado (0%) = 99.70 m ²	
PLANTA BAJA	
Interiores	
Cerrada (100%) = 77.85 m ²	
Exteriores	
Abierta (50%) = 2.27 m ²	
PLANTA PRIMERA	
Interiores	
Cerrada (100%) = 81.08 m ²	
Total* = 161.20 m ²	
Total = 260.90 m ²	
Edificabilidad máxima = 161.20 m ²	
*Superficie construida computada	

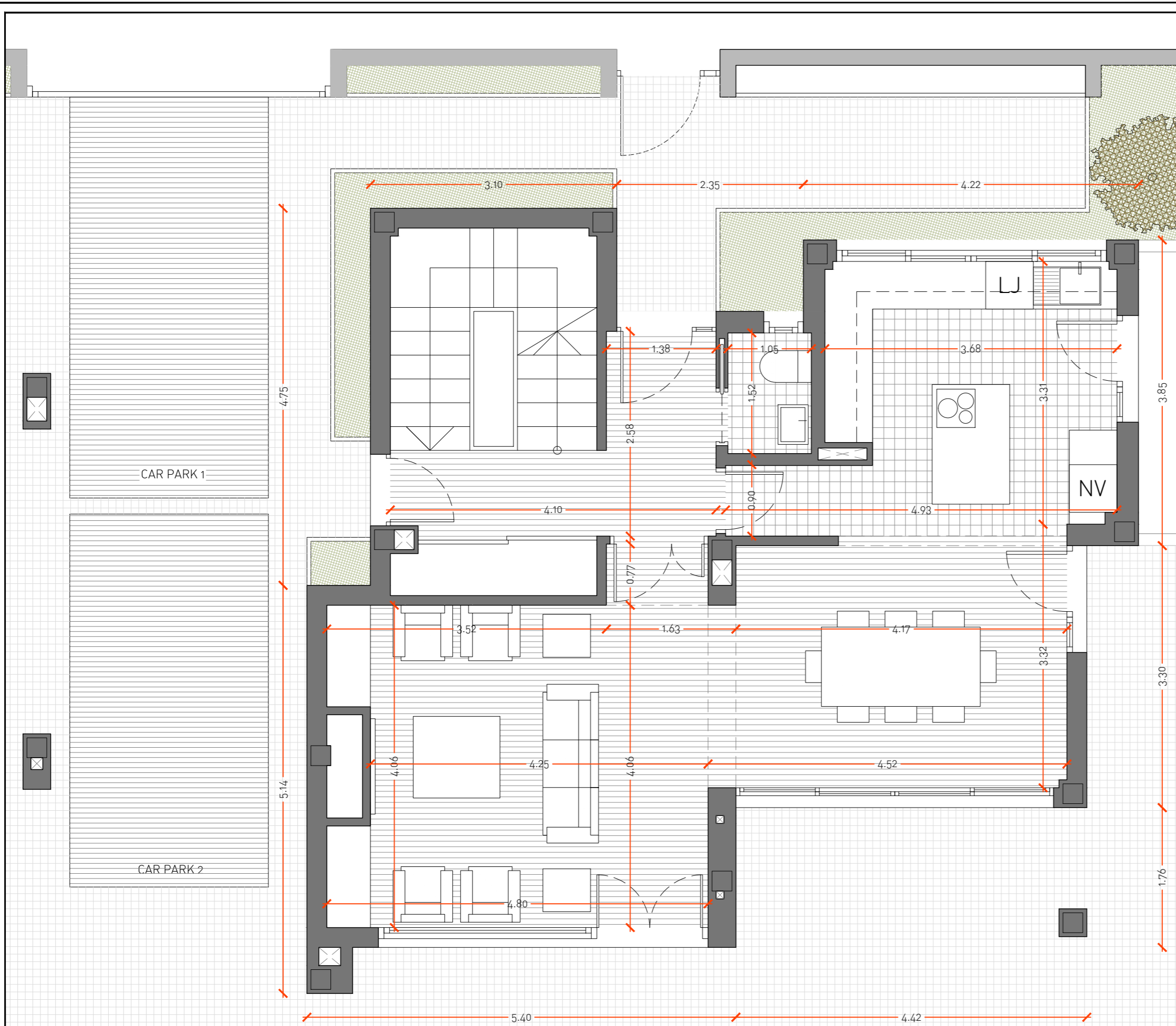

SUPERFICIES ÚTILES	
PLANTA SÓTANO	
Interiores (86.80 m ²)	
Trastero = 78.05 m ²	
Instalaciones = 6.00 m ²	
Escaleras = 2.75 m ²	
PLANTA BAJA	
Interiores (63.95 m ²)	Exteriores (302.55 m ²)
Vestíbulo = 3.65 m ²	Lavadero = 10.35 m ²
Distribuidor = 4.60 m ²	Terrazas = 138.05 m ²
Aseo = 1.55 m ²	Jardín = 94.05 m ²
Cocina = 13.65 m ²	Escaleras = 6.90 m ²
Comedor = 13.25 m ²	Aparcamiento = 24.35 m ²
Salón-estar = 20.00 m ²	Piscina = 28.85 m ²
Escalera = 7.25 m ²	
PLANTA PRIMERA	
Interiores (65.50 m ²)	Exteriores (28.35 m ²)
Distribuidor = 2.40 m ²	Terraza 1 = 13.80 m ²
Dormitorio 1 = 17.05 m ²	Terraza 2 = 5.00 m ²
Dormitorio 2 = 15.85 m ²	Terraza 3 = 9.55 m ²
Dormitorio 3 = 12.75 m ²	
Baño 1 = 3.50 m ²	
Baño 2 = 3.65 m ²	
Baño 3 = 3.00 m ²	
Escalera = 7.30 m ²	
SUPERFICIES CONSTRUIDAS	
PLANTA SÓTANO	
Interiores	
Cerrado (0%) = 99.70 m ²	
PLANTA BAJA	
Interiores	
Cerrada (100%) = 77.85 m ²	
Exteriores	
Abierta (50%) = 2.27 m ²	
PLANTA PRIMERA	
Interiores	
Cerrada (100%) = 81.08 m ²	
Total* = 161.20 m ²	
Total = 260.90 m ²	
Edificabilidad máxima = 161.20 m ²	
*Superficie construida computada	

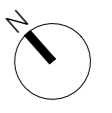

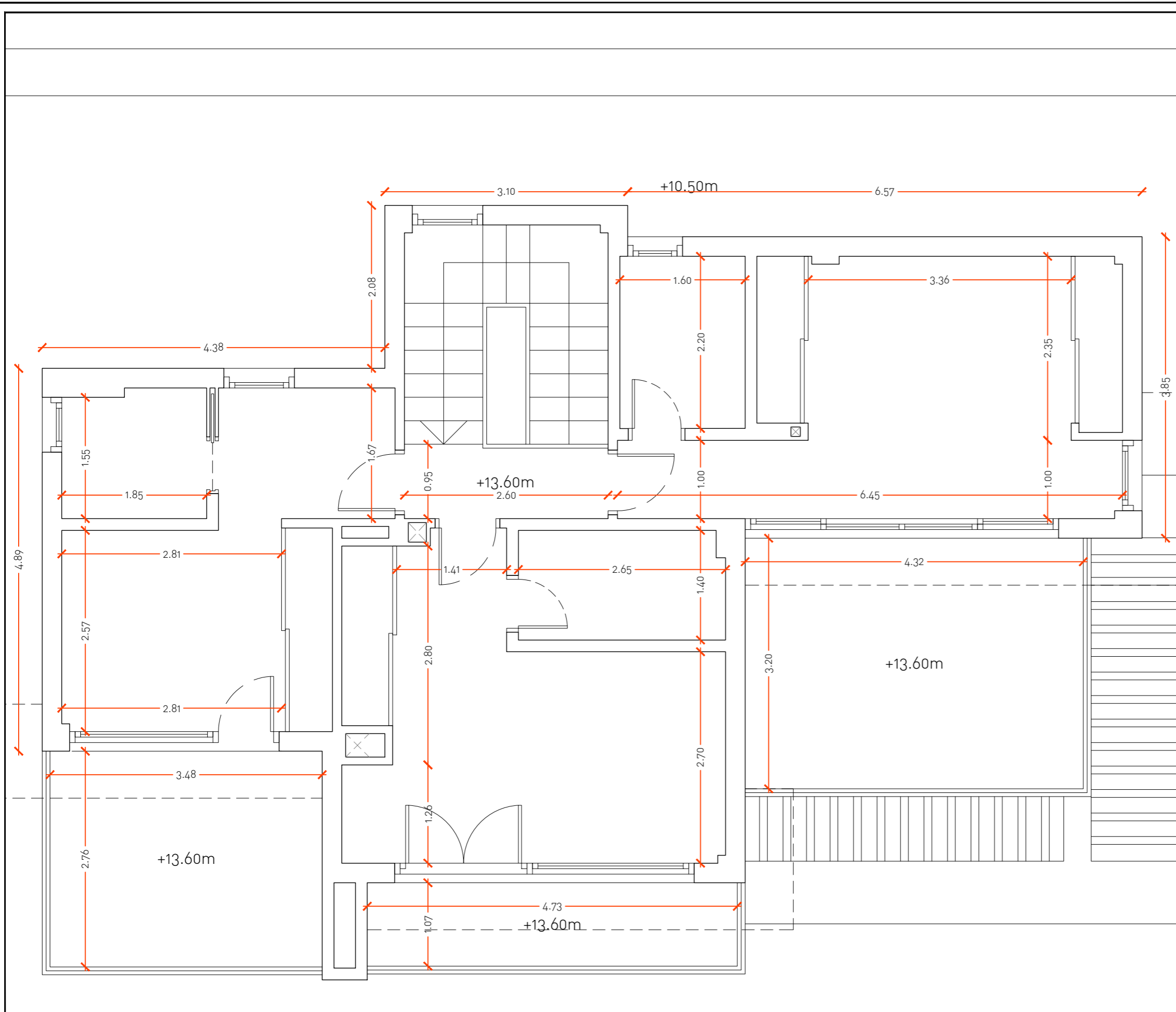

SUPERFICIES ÚTILES	
PLANTA SÓTANO	
Interiores (86.80 m ²)	
Trastero = 78.05 m ²	
Instalaciones = 6.00 m ²	
Escaleras = 2.75 m ²	
PLANTA BAJA	
Interiores (63.95 m ²)	Exteriores (302.55 m ²)
Vestíbulo = 3.65 m ²	Lavadero = 10.35 m ²
Distribuidor = 4.60 m ²	Terrazas = 138.05 m ²
Aseo = 1.55 m ²	Jardín = 94.05 m ²
Cocina = 13.65 m ²	Escaleras = 6.90 m ²
Comedor = 13.25 m ²	Aparcamiento = 24.35 m ²
Salón-estar = 20.00 m ²	Piscina = 28.85 m ²
Escalera = 7.25 m ²	
PLANTA PRIMERA	
Interiores (65.50 m ²)	Exteriores (28.35 m ²)
Distribuidor = 2.40 m ²	Terraza 1 = 13.80 m ²
Dormitorio 1 = 17.05 m ²	Terraza 2 = 5.00 m ²
Dormitorio 2 = 15.85 m ²	Terraza 3 = 9.55 m ²
Dormitorio 3 = 12.75 m ²	
Baño 1 = 3.50 m ²	
Baño 2 = 3.65 m ²	
Baño 3 = 3.00 m ²	
Escalera = 7.30 m ²	
SUPERFICIES CONSTRUIDAS	
PLANTA SÓTANO	
Interiores	
Cerrado (0%) = 99.70 m ²	
PLANTA BAJA	
Interiores	
Cerrada (100%) = 77.85 m ²	
Exteriores	
Abierta (50%) = 2.27 m ²	
PLANTA PRIMERA	
Interiores	
Cerrada (100%) = 81.08 m ²	
Total* = 161.20 m ²	
Total = 260.90 m ²	
Edificabilidad máxima = 161.20 m ²	
*Superficie construida computada	

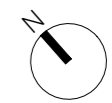

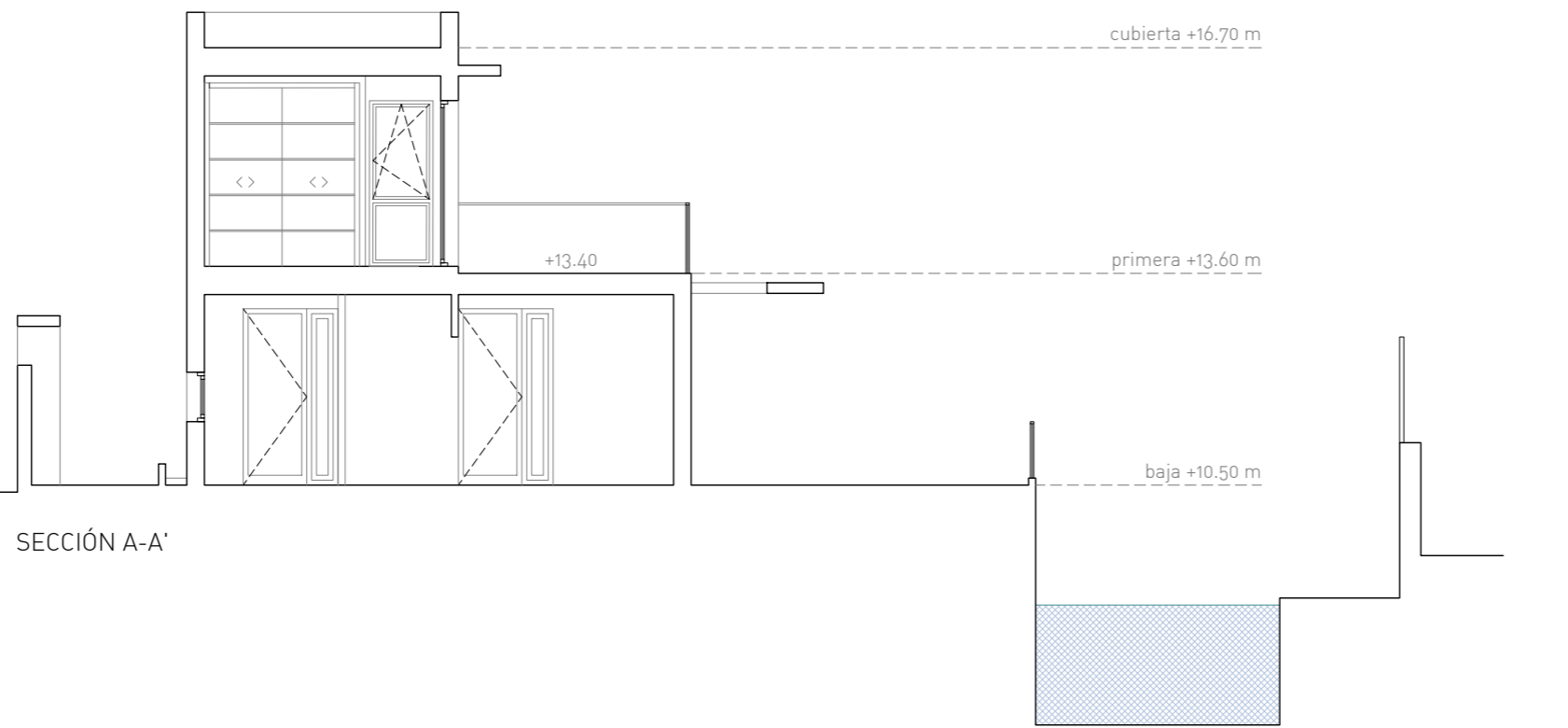

SECCIÓN A-A'

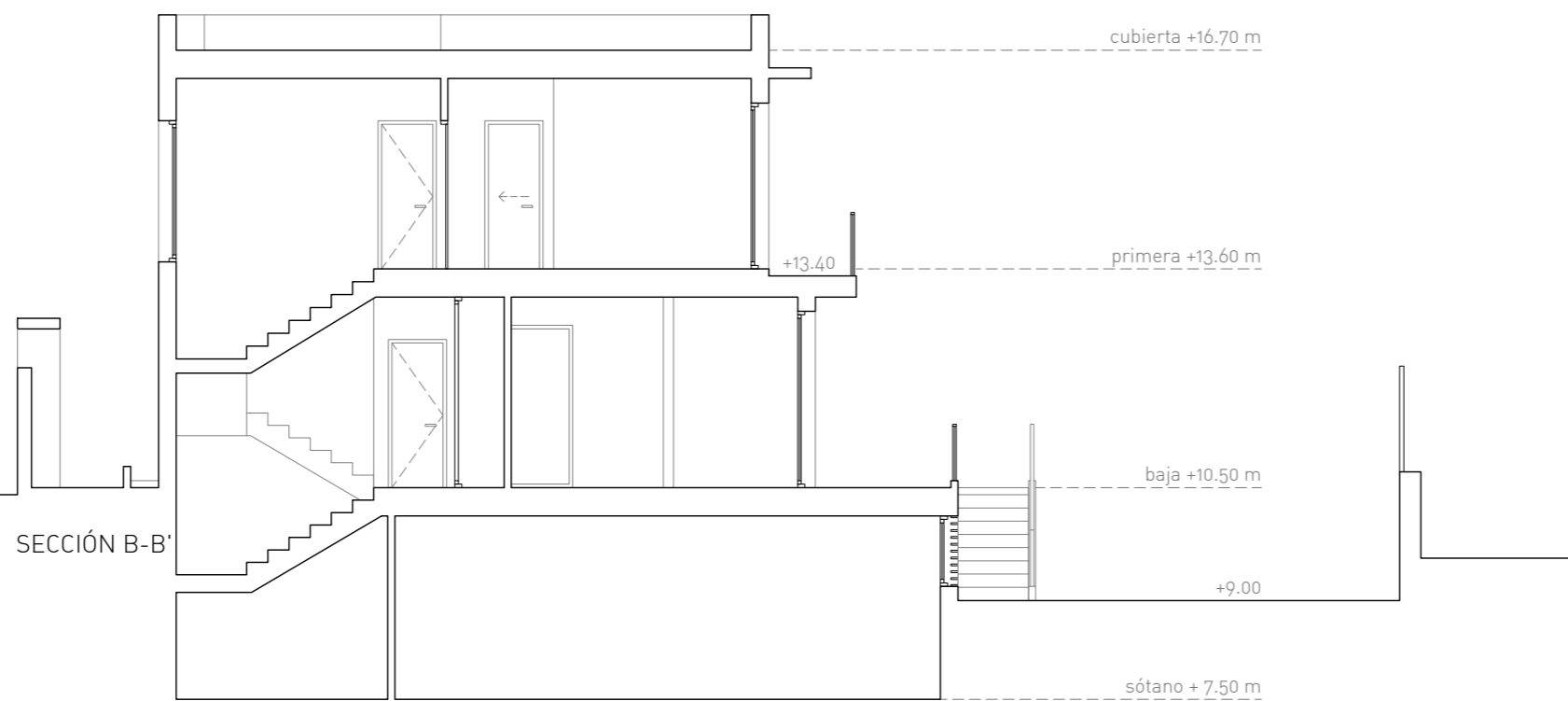

SECCIÓN B-B'

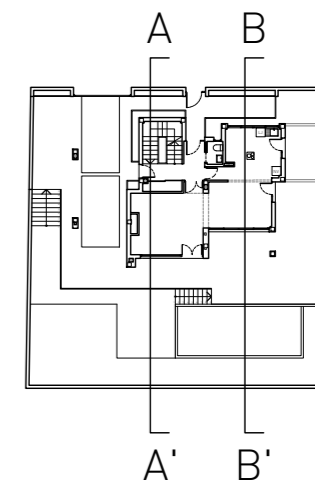

PROYECTO BÁSICO DE VIVIENDA UNIFAMILIAR AISALDA EN
C/ ARTESILLA 4, URB LA NORIA GOLF 2, MIJAS (MÁLAGA)

PROMOTOR
MISS SHELLEY JACKSON

SMP
arquitectos

ARQUITECTO:

SALVADOR MORENO PERALTA

COLABORADORES:
JOSÉ CARLOS CARRASCO CARRIÓN
IGNACIO MARTÍN MARCUARTU
ELENA PORRAS HEREDIA

HOJA Nº:

11

PLANO SECCIÓN A-A' Y B-B'.

Nº PROYECTO: 402 FICHERO:
FECHA: JUL 2019 ESCALA: 1/50

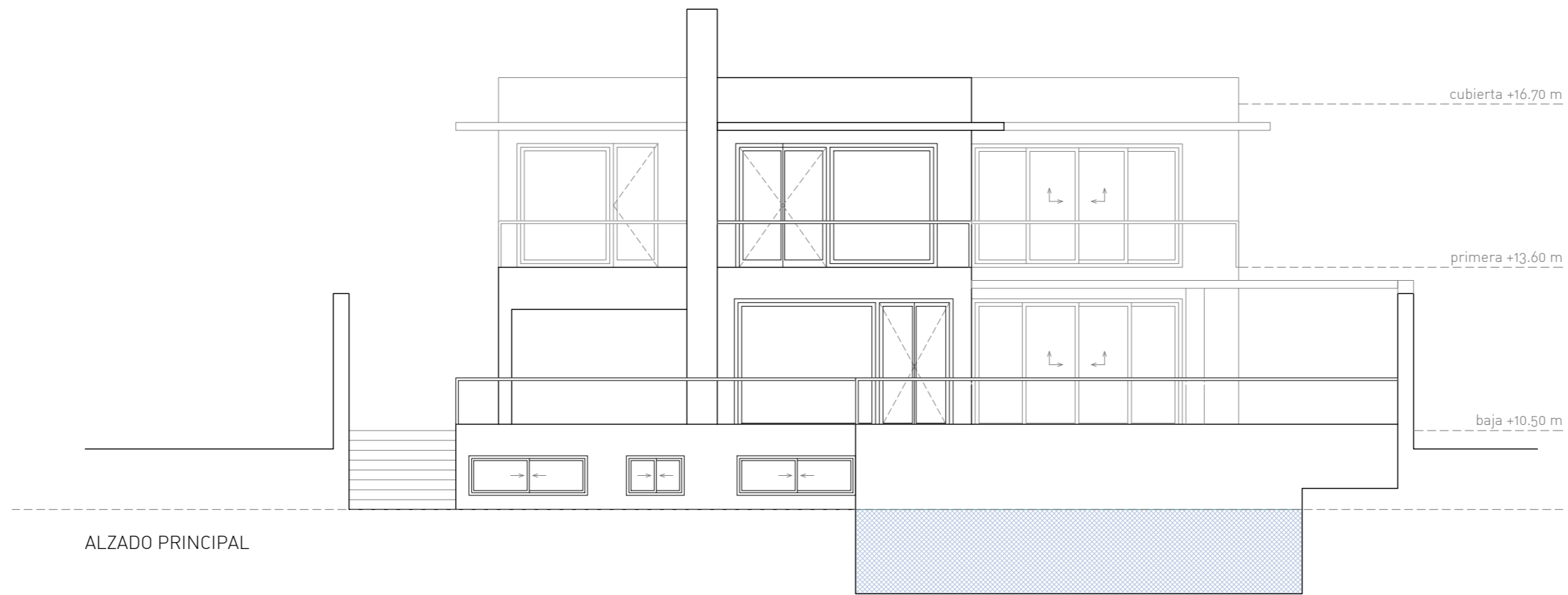

ALZADO PRINCIPAL

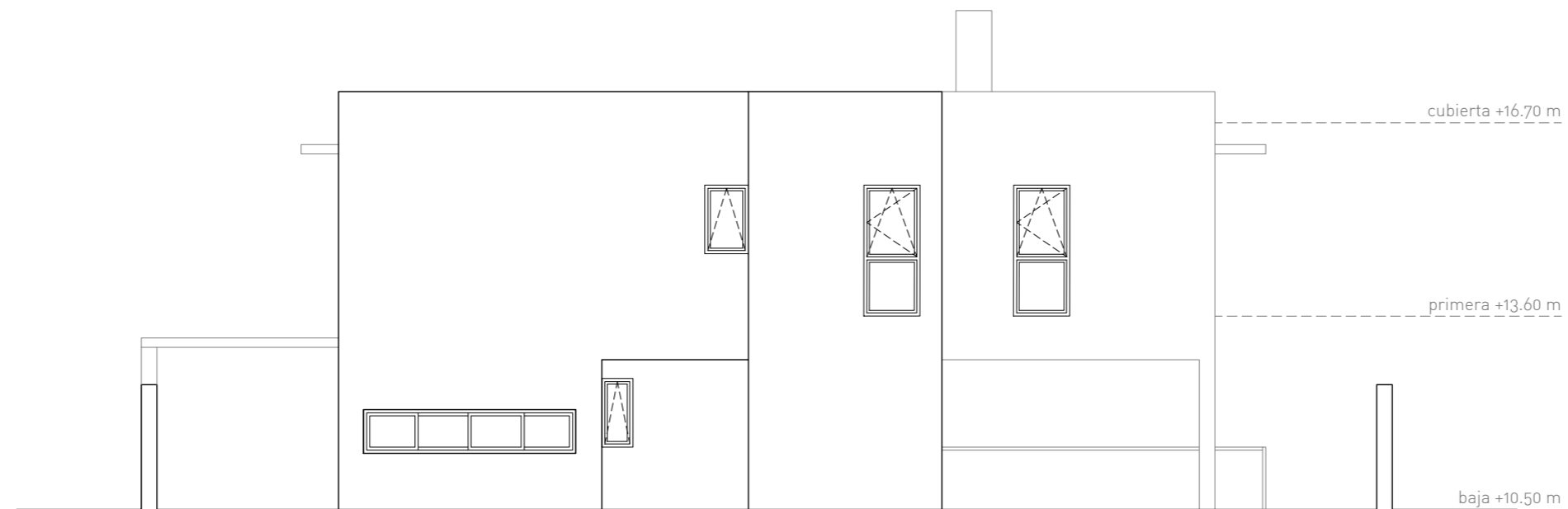

ALZADO POSTERIOR

PROYECTO BÁSICO DE VIVIENDA UNIFAMILIAR AISALDA EN
C/ ARTESILLA 4, URB LA NORIA GOLF 2, MIJAS (MÁLAGA)

PROMOTOR
MISS SHELLEY JACKSON

SMP
arquitectos

ARQUITECTO:

SALVADOR MORENO PERALTA

COLABORADORES:

JOSÉ CARLOS CARRASCO CARRIÓN
IGNACIO MARTÍN MARCUARTU
ELENA PORRAS HEREDIA

HOJA Nº:

12

PLANO ALZADO PRINCIPAL Y POSTERIOR

Nº PROYECTO: 402 FICHERO:
FECHA: JUL 2019 ESCALA: 1/50